

SYSTEM ODDYMIANIA do zadania:  
 PRZEBUDOWA ZE ZMIANĄ SPOSOBU UŻYTKOWANIA  
 BUDYNKU BYŁEGO DOMU DZIECKA NA BUDYNEK  
 ADMINISTRACYJNO-BIUROWY  
 dz. nr 129/5 AM-1 obręb GÓRZEC, gmina Strzelin

Lp.	Ilość	J.m.	Numer artykułu / Opis artykułu
<b>___ OKNA</b>			
Należy dopasować kołnierz do typu pokrycia dachowego			
10	2	szt	73.100.22 <b>OKNO POŁACIOWE 78x140</b>
Okno połaciowe			
20	1	szt	73.100.23 <b>KOŁNIERZ</b>
Kołnierz do okna połaciowego			
Kołnierz kombi EZS 78x140			
rynienka 10 cm			
30	2	szt	73.W2P.05 <b>PIP-5A</b>
Puszka instalacyjna			
<b>___ NAPOWETRZANIE</b>			
Należy zweryfikować montaż urządzeń do istniejących drzwi.			
50	4	szt	23.002.50 <b>DDS 54/500</b>
Napęd drzwiowy 500N/500mm			

Lp.	Ilość	J.m.	Numer artykułu / Opis artykułu
			<p>Uwaga: drzwi nie mogą być ryglowane mechanicznie. Należy zapewnić ryglowanie/odryglowanie automatyczne drzwi. Montaż urządzeń należy uzgodnić/skoordynować z producentem/dostawcą stolarki. Zestawienie nie obejmuje wyposażenia drzwi w elektrozamek rewersyjny. Minimalna szerokość skrzydła drzwiowego, które można otworzyć napędem drzwiowym DDS musi wynosić około 450 mm. Możliwość otwarcia drzwi rozwiernych do kąta 90° Siła pchająca 500 N</p>
60	2	szt	30.550.60 <b>FS 41</b> Moduł kolejności włączania / sekwencyjnego zamykania napędów.
70	1	szt	73.100.63 <b>TR 43-K PL</b> Przełącznik NO/NC na szynę Omega Przełącznik odłączający. Umożliwia odblokowanie drzwi poprzez odcięcie zasilania elektrozamka i rygli elektromagnetycznych.
80	4	szt	73.W2P.05 <b>PIP-5A</b> Puszka instalacyjna
90	2	szt	73.100.34 <b>RYG-2PKT/245/VH-2</b> Rygiel skrzydła biernego, rygli 2-PKT pionowe do 245cm <b>STEROWANIE</b>
110	1	szt	30.109.09 <b>RZN 4416-M</b> Centrala oddymiania modułowa 16A
120	2	szt	70.200.00 <b>AKKU TYP 4</b> Akumulator 12V / 12Ah

Lp.	Ilość J.m.	Numer artykułu / Opis artykułu
130	2 szt	30.438.25 <b>RT 45</b> Przycisk oddymiania w obudowie aluminiowej
140	2 szt	73.PK0.06 <b>3000PLUS/OP</b> Optyczna konwencjonalna czujka
150	2 szt	73.PK0.02 <b>3000PLUS/BASE/X</b> Gniazdo do czujek serii 3000PLUS
160	1 szt	73.H01.03 <b>SLT 42U PL</b> Przycisk przewietrzania podtynkowy z wkładką i kluczem
170	1 szt	73.H01.02 <b>AP-LT-PL</b> Obudowa natynkowa
180	1 szt	70.602.17 <b>WRS-S</b> Czujka wiatr - deszcz

# RZUT PIWNICY. STAN ISTNIEJĄCY

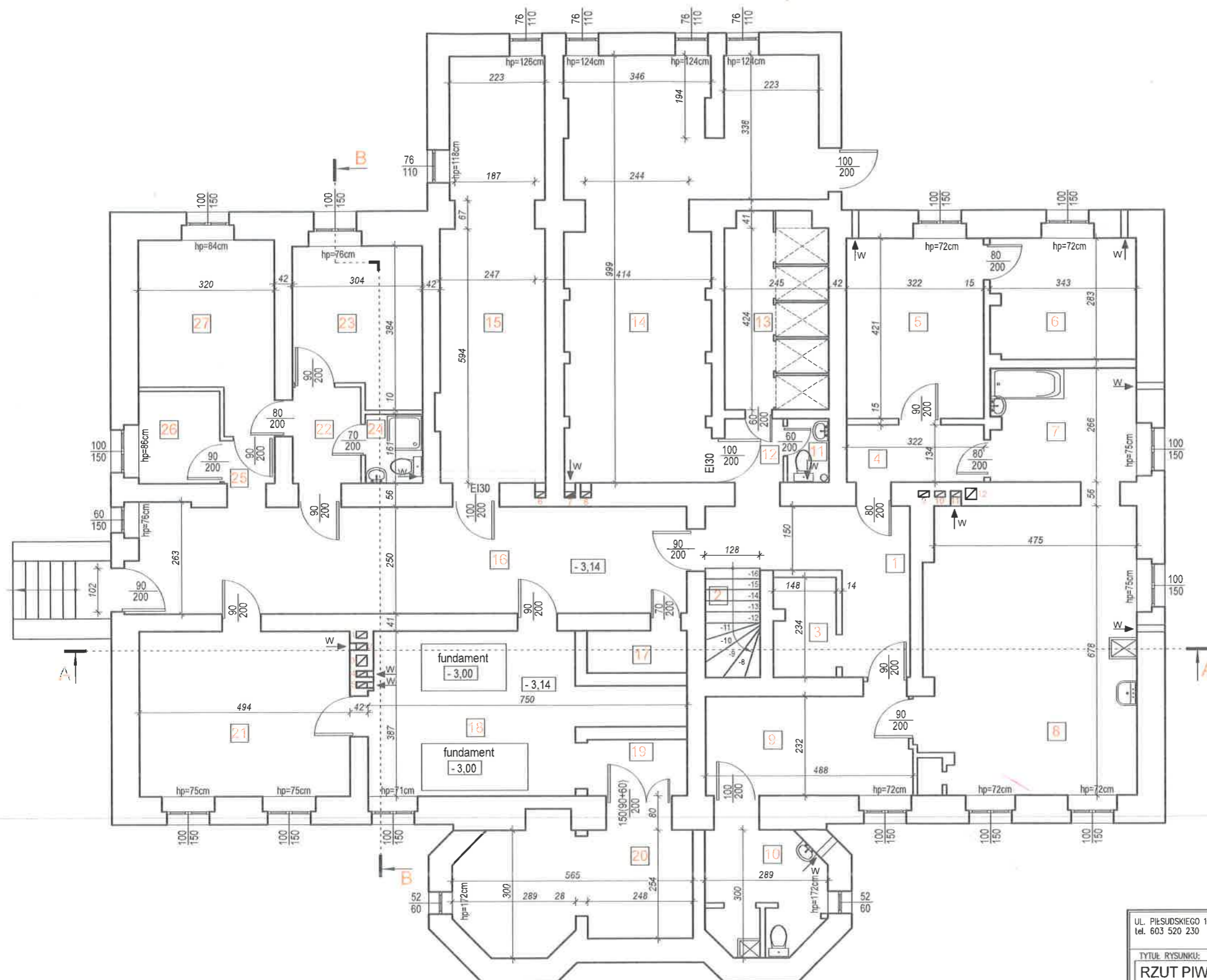

## ZESTAWIENIE POMIESZCZEŃ

Nr	Rodzaj pomieszczenia	Pow., m <sup>2</sup>	Posadzka
1	Komunikacja	11,21	plytki posadzkowe GRES
2	Schody	3,28	beton
3	Pom. gospodarcze	3,39	plytki posadzkowe GRES
4	Korytarz	4,32	plytki posadzkowe GRES
5	Magazyn	13,56	plytki posadzkowe GRES
6	Magazyn	9,60	plytki posadzkowe GRES
7	Pom. gospodarcze	9,04	plytki posadzkowe GRES
8	Pom. gospodarcze	33,23	plytki posadzkowe GRES
9	Pom. gospodarcze	11,20	plytki posadzkowe GRES
10	WC	7,41	plytki posadzkowe GRES
11	WC	1,46	plytki posadzkowe GRES
12	Korytarz	2,04	plytki posadzkowe GRES
13	Pom. natrysków	10,81	plytki posadzkowe GRES
14	Kotłownia	41,32	plytki posadzkowe GRES
15	Magazyn oleju. Zbiornik na olej	23,58	plytki posadzkowe GRES
16	Komunikacja	32,31	plytki posadzkowe GRES
17	Pom. gospodarcze	2,33	plytki posadzkowe GRES
18	Pralnia	21,36	plytki posadzkowe GRES
19	Przedsiónek	3,11	plytki posadzkowe GRES
20	Magazyn	15,04	plytki posadzkowe GRES
21	Pom. gospodarcze	19,12	wykładzina PCV
22	Korytarz	3,58	plytki posadzkowe GRES
23	Pom. gospodarcze	10,59	plytki posadzkowe GRES
24	WC	2,17	plytki posadzkowe GRES
25	Korytarz	1,20	plytki posadzkowe GRES
26	Pom. gospodarcze	4,10	plytki posadzkowe GRES
27	Pom. gospodarcze	12,40	plytki posadzkowe GRES
RAZEM:		312,76m <sup>2</sup>	

UL. PIŁSUDSKIEGO 18/5, 55-011 SIECHNICE  
tel. 603 520 230

ARCHIEFEKT Sp. z o.o.

TYTUŁ RYSUNKU:

RZUT PIWNICY. Stan istniejący

INWESTOR:

POWIAT STRZELIŃSKI ul. Kamienna 10, 57-100 Strzelin

OBIEKT:

Budynek administracyjno-biurowy w m. Górzec 21  
dz. nr 129/5, obręb Górzec, gmina Strzelin

PROJEKTANT br. bud.

mgr inż. TOMASZ PIEKAŁA

NR DOP.

96/02/DUW

PODPIS

OPRACOWAŁA:

mgr.inż. TATSIANA YURKEVICH

BRANŻA:

BUDOWLANA

SKALA:

1/100

DATA:

12.10.2024

NR RYSUNKU

A.01

ZESTAWIENIE POMIESZCZEŃ		
Nr	Rodzaj pomieszczenia	Pow., m²
1	Wiatrołap	7,34
2	Hol	51,00
3	WC	8,58
4	WC	8,26
5	Gabinet	13,05
6	Sekretariat	19,90
7	Sala	39,26
8	Sala	53,95
9	Sala	39,40
10	Komunikacja	12,73
11	Jadalnia	14,14
12	Zaplecze jadalni	18,17
13	Pomieszczenie socjalne	8,10
14	Komunikacja	1,60
15	Klatka schodowa (piwnica - parter)	4,57
16	Przeszkłona loggia	32,94
17	Łącznik	30,20

Posadzka	
1	płytki posadzkowe GRES
2	...
3	płytki posadzkowe GRES
4	płytki posadzkowe GRES
5	wykładzina PVC
6	wykładzina PVC
7	parkiet
8	parkiet
9	wykładzina PCV
10	wykładzina PCV
11	wykładzina PCV
12	płytki posadzkowe GRES
13	płytki ceramiczne
14	płytki ceramiczne
15	beton/płytki posad. GRES
16	GRES
17	Łącznik

RZUT PARTERU. STAN ISTNIEJĄCY

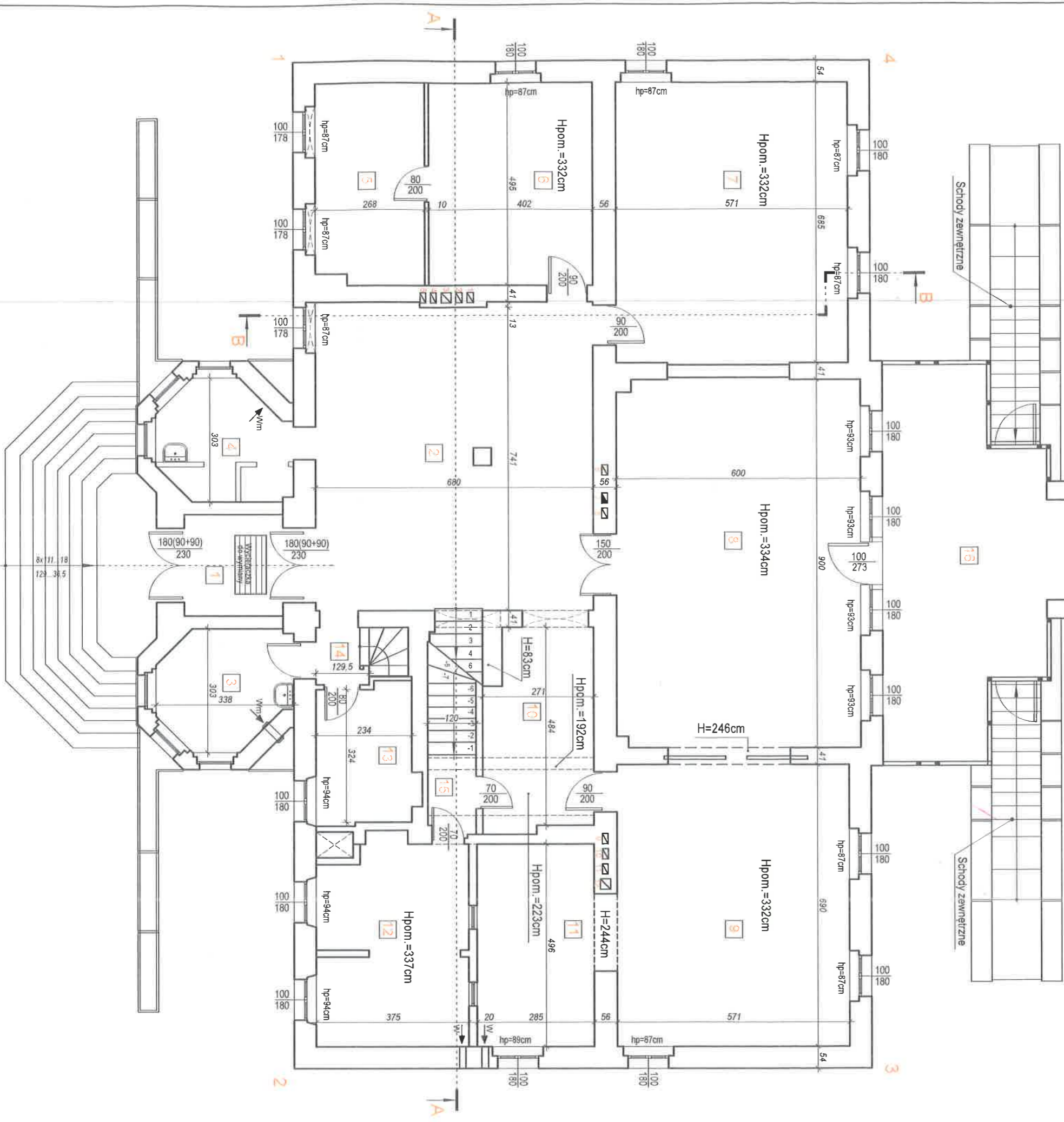

UL. PIŁSUDSKIEGO 18/5, 55-011 SIECHNICE tel. 603 520 230		ARCHIEFEKT Sp. z o.o.	
TYTUŁ RYSUNKU: RZUT PARTERU. Stan istniejący		BRANŻA: BUDOWLANA	
INWESTOR: POWIAT STRZELIŃSKI ul. Kamienna 10, 57-100 Strzelin		SKALA: 1/100	
OBIEKT: Budynek administracyjno-biurowy w m. Górzec 21 dz. nr 129/5, obręb Górzec, gmina Strzelin		DATA: 12.10.2024	
PROJEKTANT br. bud. mgr inż. TOMASZ PIEKAŁA		NR UPR.: 96/02/DUW	
OPRACOWAŁA: mgr.inż. TATSIANA YURKEVICH		PODPIS: 	
		NR RYSUNKU: A.02	

# RZUT PIĘTRA. STAN ISTNIEJĄCY

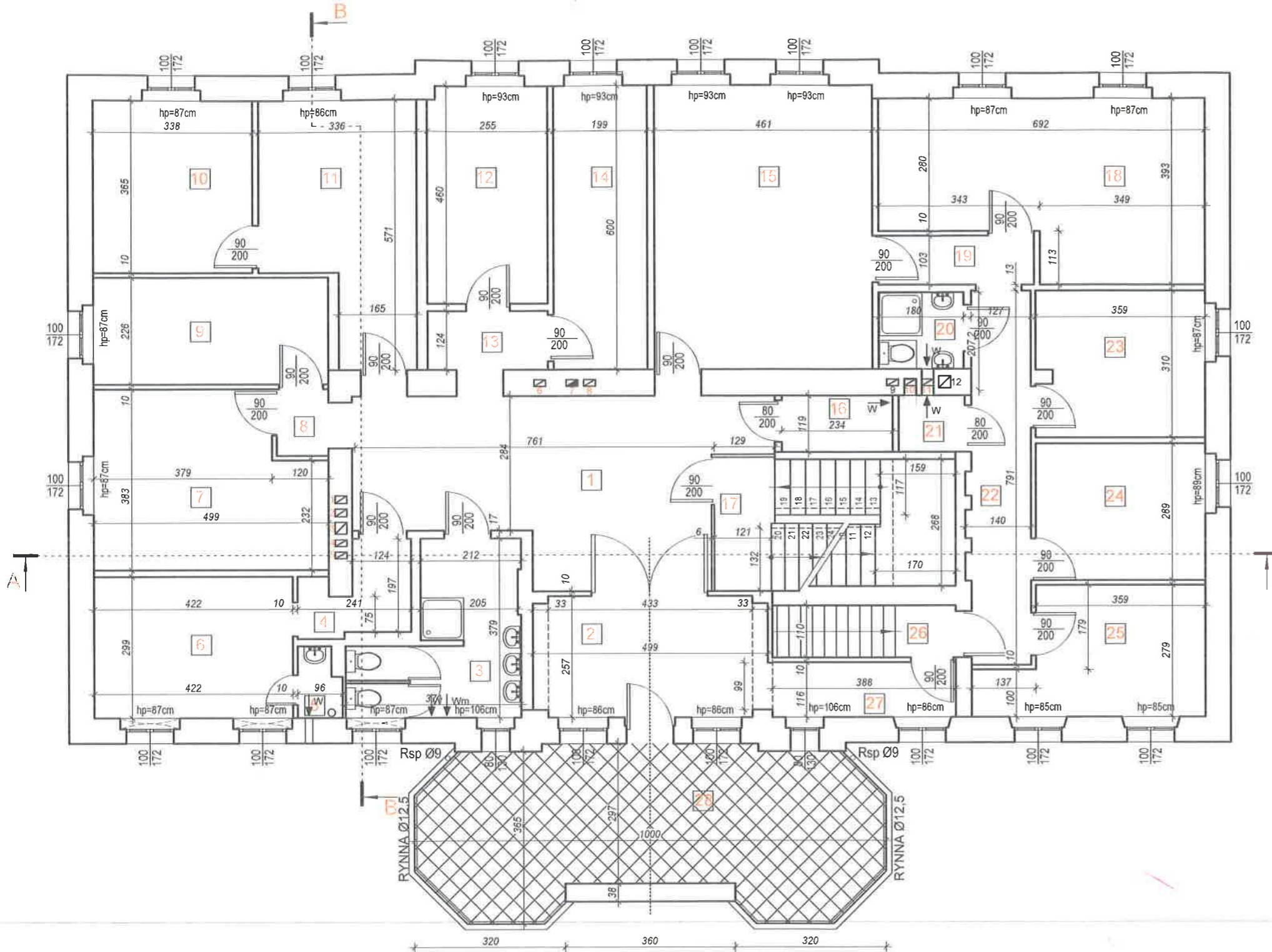

## ZESTAWIENIE POMIESZCZEŃ

Nr	Rodzaj pomieszczenia	Pow., m <sup>2</sup>	Posadzka
1	Komunikacja	28,19	wykładzina PCV
2	Pokój	12,61	deska laminowana
3	Łazienka	10,28	płytki posadzkowe GRES
4	Komunikacja	3,75	wykładzina PCV
5	Pom. gospodarcze	1,30	płytki posadzkowe GRES
6	Pokój	12,62	wykładzina PCV
7	Pokój	17,30	wykładzina PCV
8	Przedsionek	1,55	wykładzina PCV
9	Pokój	11,28	wykładzina PCV
10	Pokój	12,34	wykładzina PCV
11	Pokój	15,66	wykładzina PCV
12	Pokój	11,68	wykładzina PCV
13	Komunikacja	3,16	wykładzina PCV
14	Pokój	11,94	wykładzina PCV
15	Pokój	27,66	wykładzina PCV
16	Pom. gospodarcze	2,78	płytki posadzkowe GRES
17	Klatka schodowa	14,27	beton
18	Pokój	23,32	parket
19	Komunikacja	3,40	parket
20	Łazienka	2,92	płytki posadzkowe GRES
21	Pom. gospodarcze	1,67	płytki posadzkowe GRES
22	Komunikacja	10,27	parket
23	Pokój	11,02	płytki posadzkowe GRES
24	Pokój	10,38	parket
25	Pokój	11,39	parket
26	Schody	4,27	wykładzina PCV
27	Komunikacja	4,50	wykładzina PCV
RAZEM:		281,52m <sup>2</sup>	
28	Taras	3,19	płytki GRES

UL. PIŁSUDSKIEGO 18/5, 55-011 SIECHNICE  
tel. 603 520 230

ARCHIEFEKT Sp. z o.o.

TYTUŁ RYSUNKU:

RZUT PIĘTRA. Stan istniejący

INWESTOR:

POWIAT STRZELIŃSKI ul. Kamienna 10, 57-100 Strzelin

OBIEKT:

Budynek administracyjno-biurowy w m. Górzec 21  
dz. nr 129/5, obręb Górzec, gmina Strzelin

PROJEKTANT br. bud.

mgr inż. TOMASZ PIEKAŁA

NR DOP.

96/02/DUW

PODPIS

OPRACOWAŁA:

mgr.inż. TATIANA YURKEVICH

BRANŻA:

BUDOWLANA

SKALA:

1/100

DATA:

12.10.2024

NR RYSUNKU

A.03

# RZUT PODDASZA. STAN ISTNIEJĄCY

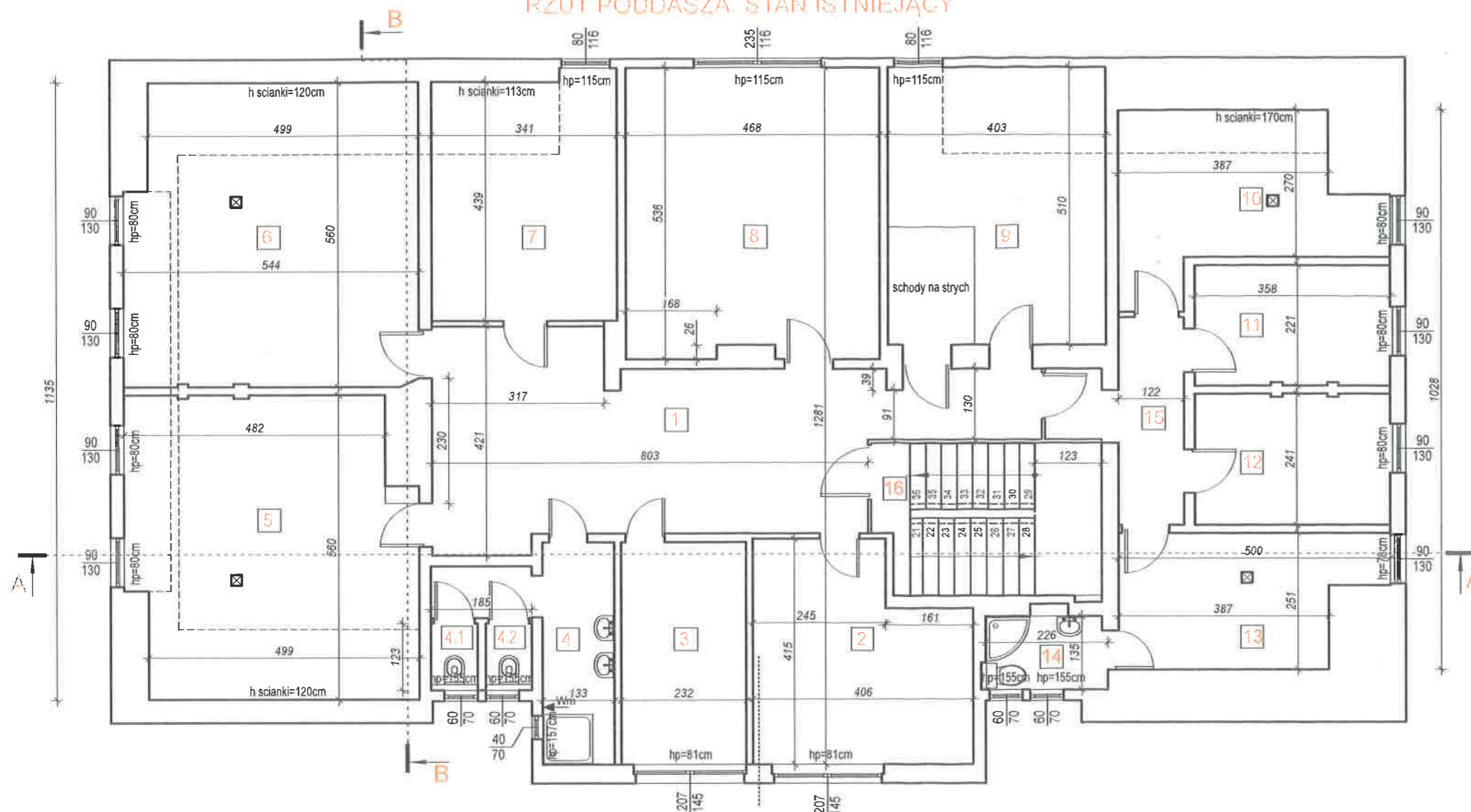

## ZESTAWIENIE POMIESZCZEŃ PODDASZA

Nr	Rodzaj pomieszczenia	Pow., m <sup>2</sup>	Posadzka
1	Komunikacja	31,41	deska laminowana
2	Pokój	14,76	wykładzina PCV
3	Pom. gospodarcze	9,45	deska laminowana
4	Przedśionek WC	7,35	plytki posadzkowe GRES
4.1	WC - kabina ustępowa	0,95	plytki posadzkowe GRES
4.2	WC - kabina ustępowa	0,95	plytki posadzkowe GRES
5	Pokój	28,36	wykładzina PCV
6	Pokój	29,51	wykładzina PCV
7	Pokój	15,25	wykładzina PCV
8	Pokój	24,81	wykładzina PCV
9	Pokój	20,55	wykładzina PCV
10	Pokój	12,97	wykładzina PCV
11	Pokój	7,89	wykładzina PCV
12	Pokój	8,60	wykładzina PCV
13	Pom. gospodarcze	10,80	wykładzina PCV
14	Łazienka	3,08	plytki posadzkowe GRES
15	Komunikacja	6,33	wykładzina PCV
16	Klatka schodowa	11,48	beton na gładko
RAZEM:		244,50m <sup>2</sup>	

UL. PIŁSUDSKIEGO 18/5, 55-011 SIECHNICE  
tel. 603 520 230

ARCHIEFEKT Sp. z o.o.

TYTUŁ RYSUNKU:

RZUT PODDASZA. Stan istniejący

INWESTOR:

POWIAT STRZELIŃSKI ul. Kamienna 10, 57-100 Strzelin

OBIEKT:

Budynek administracyjno-biurowy w m. Górzec 21  
dz. nr 129/5, obręb Górzec, gmina Strzelin

PROJEKTANT br. bud.

mgr inż. TOMASZ PIEKAŁA

NR DOK.

96/02/DUW

PODPIS

OPRACOWAŁA:

mgr.inż. TATSIANA YURKEVICH

BRANŻA:

BUDOWLANA

SKALA:

1/100

DATA:

12.10.2024

NR RYSUNKU

A.04

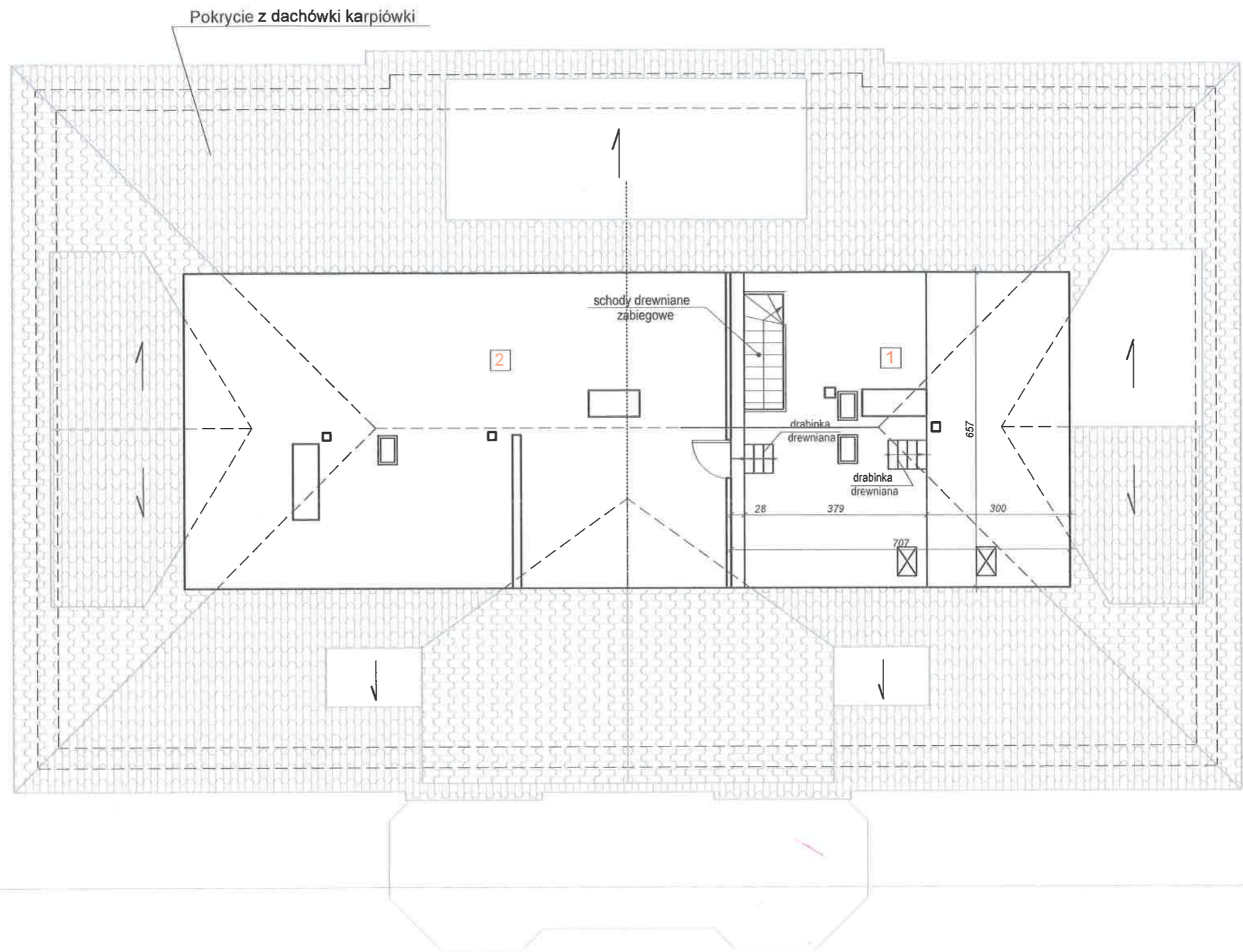

ZESTAWIENIE POMIESZCZEŃ STRYCHU

Nr	Rodzaj pomieszczenia	Pow., m <sup>2</sup>	Posadzka
1	Pom. użytkowe	43,74	panele podłogowe
2	Pom. nieużytkowe	ok. 72,50	deski drewniane

UL. PIŁSUDSKIEGO 18/5, 55-011 SIECHNICE  
tel. 603 520 230

ARCHIEFEKT Sp. z o.o.

TYTUŁ RYSUNKU:

RZUT STRYCHU. Stan istniejący

INWESTOR:

POWIAT STRZELIŃSKI ul. Kamienna 10, 57-100 Strzelin

OBIEKT:

Budynek administracyjno-biurowy w m. Górzec 21  
dz. nr 129/5, obręb Górzec, gmina Strzelin

PROJEKTANT br. bud.

mgr inż. TOMASZ PIEKAŁA

NR DOK.

96/02/DUW

PODPIS

OPRACOWAŁA:

mgr.inż. TATSIANA YURKEVICH

BRANŻA:

BUDOWLANA

SKALA

1/100

DATA:

12.10.2024

NR RYSUNKU

A.05

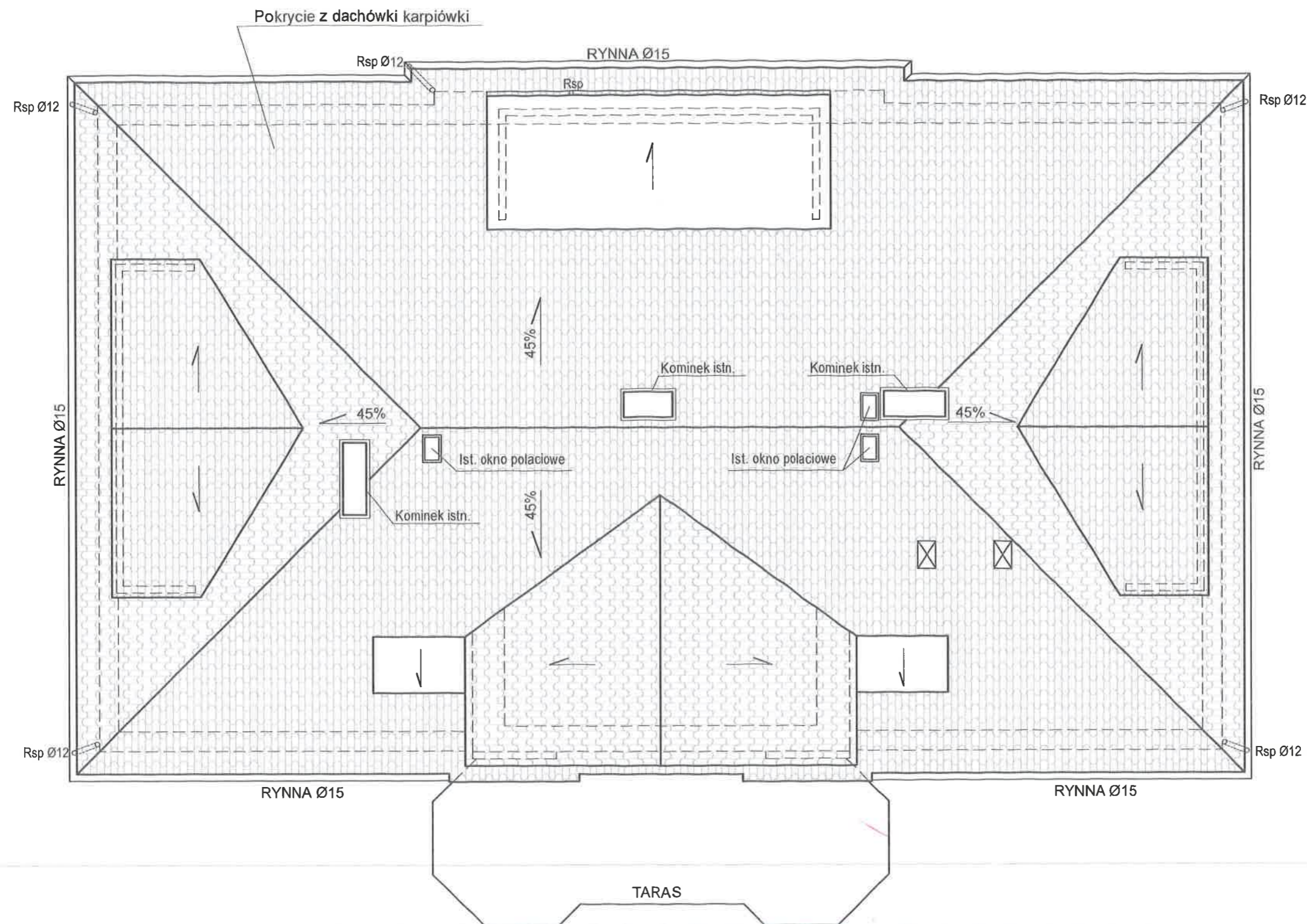

UL. PIŁSUDSKIEGO 18/5, 55-011 SIECHNICE  
tel. 603 520 230

ARCHIEFEKT Sp. z o.o.

TYTUŁ RYSUNKU:

RZUT DACHU. Stan istniejący

INWESTOR:

POWIAT STRZELIŃSKI ul. Kamienna 10, 57-100 Strzelin

OBIEKT:

Budynek administracyjno-biurowy w m. Górzec 21  
dz. nr 129/5, obręb Górzec, gmina Strzelin

PROJEKTANT br. bud.

mgr inż. TOMASZ PIĘKAŁA

NR DYPLOMU:

96/02/DUW

PODPIS:

OPRACOWAŁA:

mgr inż. TATSIANA YURKEVICH

BRANŻA:

BUDOWLANA

SKALA:

1/100

DATA:

12.10.2024

NR RYSUNKU:

A.06

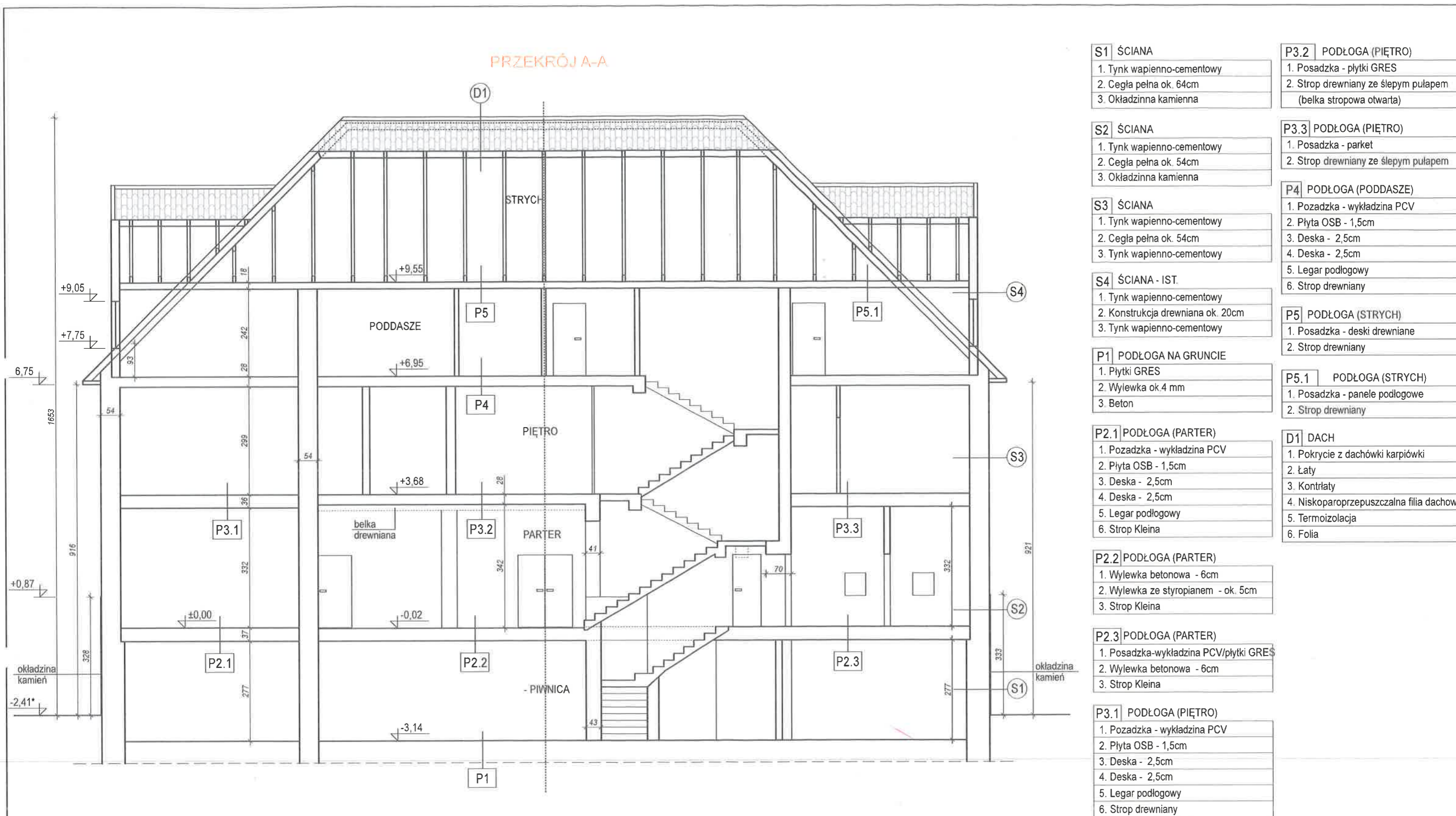

S1	ŚCIANA
1.	Tynk wapienno-cementowy
2.	Cegła pełna ok. 64cm
3.	Okładzina kamienna

S2	ŚCIANA
1.	Tynk wapienno-cementowy
2.	Cegła pełna ok. 54cm
3.	Okładzina kamienna

S3	ŚCIANA
1.	Tynk wapienno-cementowy
2.	Cegła pełna ok. 54cm
3.	Tynk wapienno-cementowy

S4	ŚCIANA - IST.
1.	Tynk wapienno-cementowy
2.	Konstrukcja drewniana ok. 20cm
3.	Tynk wapienno-cementowy

P1	PODŁOGA NA GRUNCIE
1.	Płytki GRES
2.	Wylewka ok. 4 mm
3.	Beton

P2.1	PODŁOGA (PARTER)
1.	Pozadzka - wykładzina PCV
2.	Płyta OSB - 1,5cm
3.	Deska - 2,5cm
4.	Deska - 2,5cm
5.	Legar podłogowy
6.	Strop Kleina

P2.2	PODŁOGA (PARTER)
1.	Wylewka betonowa - 6cm
2.	Wylewka ze styropianem - ok. 5cm
3.	Strop Kleina

P2.3	PODŁOGA (PARTER)
1.	Posadzka-wykładzina PCV/płytki GRES
2.	Wylewka betonowa - 6cm
3.	Strop Kleina

P3.1	PODŁOGA (PIĘTRO)
1.	Pozadzka - wykładzina PCV
2.	Płyta OSB - 1,5cm
3.	Deska - 2,5cm
4.	Deska - 2,5cm
5.	Legar podłogowy
6.	Strop drewniany

P3.2	PODŁOGA (PIĘTRO)
1.	Posadzka - płytki GRES
2.	Strop drewniany ze ślepym pułapem (belka stropowa otwarta)

P3.3	PODŁOGA (PIĘTRO)
1.	Posadzka - parket
2.	Strop drewniany ze ślepym pułapem

P4	PODŁOGA (PODDASZE)
1.	Pozadzka - wykładzina PCV
2.	Płyta OSB - 1,5cm
3.	Deska - 2,5cm
4.	Deska - 2,5cm
5.	Legar podłogowy
6.	Strop drewniany

P5	PODŁOGA (STRYCH)
1.	Posadzka - deski drewniane
2.	Strop drewniany

P5.1	PODŁOGA (STRYCH)
1.	Posadzka - panele podłogowe
2.	Strop drewniany

D1	DACH
1.	Pokrycie z dachówki karpiówki
2.	Łaty
3.	Kontrłaty
4.	Niskoparopruszczalna filia dachowa
5.	Termoizolacja
6.	Folia

UL. PIŁSUDSKIEGO 18/5, 55-011 SIECHNICE tel. 603 520 230		ARCHIEFEKT Sp. z o.o.	
TYTUŁ RYSUNKU: PRZEKRÓJ A-A. Stan istniejący		BRANŻA: BUDOWLANA	
INWESTOR: POWIAT STRZELIŃSKI ul. Kamienna 10, 57-100 Strzelin		SKALA: 1/100	
OBIEKT: Budynek administracyjno-biurowy w m. Górzec 21 dz. nr 129/5, obręb Górzec, gmina Strzelin		DATA: 12.10.2024	
PROJEKTANT br. bud. mgr inż. TOMASZ PIEKAŁA		NR DOK. PRZEBUD. 96/02/DJW	
OPRACOWAŁA: mgr inż. TATSIANA YURKEVICH		PODPIS: 	
		A.07	

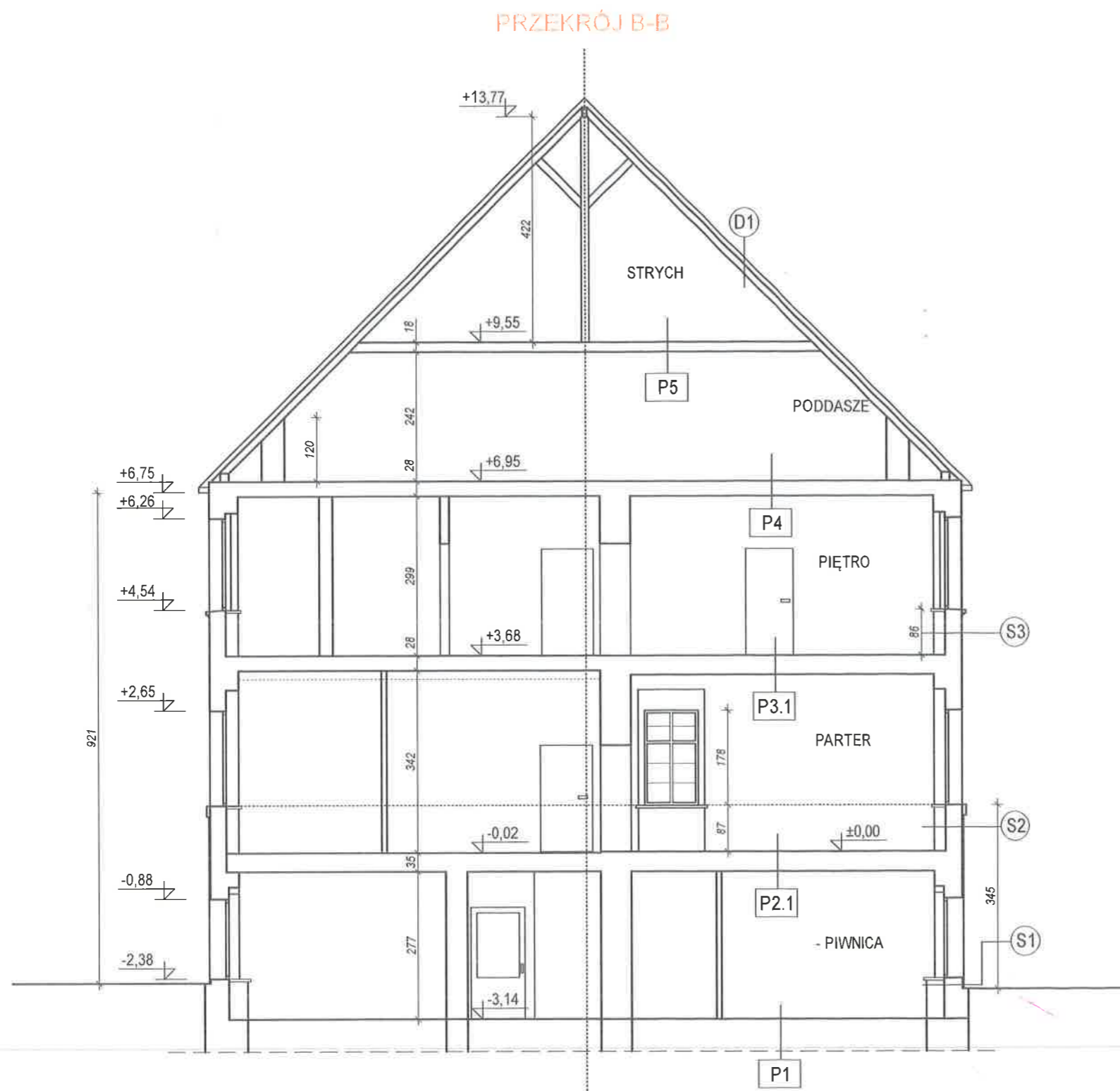

S1	ŚCIANA
1.	Tynk wapienno-cementowy
2.	Cegła pełna ok. 64cm
3.	Okladzinna kamienna

S2	ŚCIANA
1.	Tynk wapienno-cementowy
2.	Cegła pełna ok. 54cm
3.	Okladzinna kamienna

S3	ŚCIANA
1.	Tynk wapienno-cementowy
2.	Cegła pełna ok. 54cm
3.	Tynk wapienno-cementowy

P1	PODŁOGA NA GRUNCIE
1.	Płytki GRES
2.	Wylewka ok. 4 mm
3.	Beton

P2.1	PODŁOGA (PARTER)
1.	Pozadzka - wykładzina PCV
2.	Płyta OSB - 1,5cm
3.	Deska - 2,5cm
4.	Deska - 2,5cm
5.	Legar podłogowy
6.	Strop Kleina

P3.1	PODŁOGA (PIĘTRO)
1.	Pozadzka - wykładzina PCV
2.	Płyta OSB - 1,5cm
3.	Deska - 2,5cm
4.	Deska - 2,5cm
5.	Legar podłogowy
6.	Strop drewniany

P4	PODŁOGA (PODDASZE)
1.	Pozadzka - wykładzina PCV
2.	Płyta OSB - 1,5cm
3.	Deska - 2,5cm
4.	Deska - 2,5cm
5.	Legar podłogowy
6.	Strop drewniany

P5	PODŁOGA (STRYCH)
1.	Posadzka - deski drewniane
2.	Strop drewniany

D1	DACH
1.	Pokrycie z dachówki karpiówki
2.	Łaty
3.	Kontrłaty
4.	Niskoparoprzepuszczalna filia dachowa
5.	Termoizolacja
6.	Folia

UL. PIŁSUDSKIEGO 18/5, 55-011 SIECHNICE  
tel. 603 520 230

ARCHIEFEKT Sp. z o.o.

TYTUŁ RYSUNKU: PRZEKRÓJ B-B. Stan istniejący		BRANŻA: BUDOWLANA
INWESTOR: POWIAT STRZELIŃSKI ul. Kamienna 10, 57-100 Strzelin		SKALA: 1/100
OBIEKT: Budynek administracyjno-biurowy w m. Górzec 21 dz. nr 129/5, obręb Górzec, gmina Strzelin		DATA: 12.10.2024
PROJEKTANT br. bud. mgr inż. TOMASZ PIEKAŁA	NR WPR.: 96/02/DUW	PODPIS: 
OPRACOWAŁA: mgr inż. TATSIANA YURKEVICH		NR RYSUNKU: A.07.1

ELEWACJA 1-2. STAN ISTNIEJĄCY



UL. PIŁSUDSKIEGO 18/5, 55-011 SIECHNICE  
tel. 603 520 230

ARCHIEFEKT Sp. z o.o.



TYTUŁ RYSUNKU:		BRANŻA:	
ELEWACJA 1-2. STAN ISTNIEJĄCY		BUDOWLANA	
INWESTOR:		SKALA:	
POWIAT STRZELIŃSKI ul. Kamienna 10, 57-100 Strzelin		1/100	
OBIEKT:		DATA:	
Budynek administracyjno-biurowy w m. Górzec 21 dz. nr 129/5, obręb Górzec, gmina Strzelin		12.10.2024	
NR RYSUNKU:		A.08	
PROJEKTANT br. bud.		OPRACOWAŁA:	
mgr inż. TOMASZ PIEKAŁA		mgr.inż. TATSIANA YURKEVICH	
NR-UPR:		PODPIS:	
96/02/DUW			

## ZESTAWIENIE POMIESZCZEŃ



Uwagi:

1. Lokalizacja pionów kanalizacyjnych wg. rysunków sanitarnych.  
Po zakończeniu robót montażowych piony obudować płytami GKI gr.1,25cm
2. Drzwi oznaczone symbolen D... - nowe .
3. Rozstaw mebli wyłącznie poglądowo.

LEGENDA	
	Istniejące ściany zewnętrzne z cegły pełnej
	Istniejące ściany wewnętrzne
SHPL-1	Ścianka systymowa HPL 10mm w pełnej zabudowie od podłogi do sufitu Kolor - drewnopodobny Drzwi w dolnej części z otworem o sumarycznym przekroju 0,022 m2 dla dopływu powietrza.
KS	Kabina sanitarna HPL 10mm wys. 2,0m z prześwitem nad podłogę 0,15m Kolor - drewnopodobny
 HP25	Hydrant wewnętrzny

UL. PIŁSUDSKIEGO 18/5, 55-011 SIECHNICE  
tel. 603 520 230

ARCHIEFEKT Sp. z o.o.

TYTUŁ RYSUNKU:  
RZUT PIWNICY. Stan projektowanyBRANŻA:  
BUDOWLANA

INWESTOR:  
POWIAT STRZELIŃSKI ul. Kamienna 10, 57-100 Strzelin

SKALA	1/100
-------	-------

OBIEKT:  
Budynek administracyjno-biurowy w m. Górzec 21  
dz. nr 129/5, obręb Górzec, gmina Strzelin

DATA:  
12.10.2024  
NR RYSUNKU

PROJEKTANT br. bud.	mgr inż. TOMASZ PIEKAŁA
OPRACOWAŁA:	mgr.inż. TATSIANA YURKEVICH

96/02/DUW

A.09

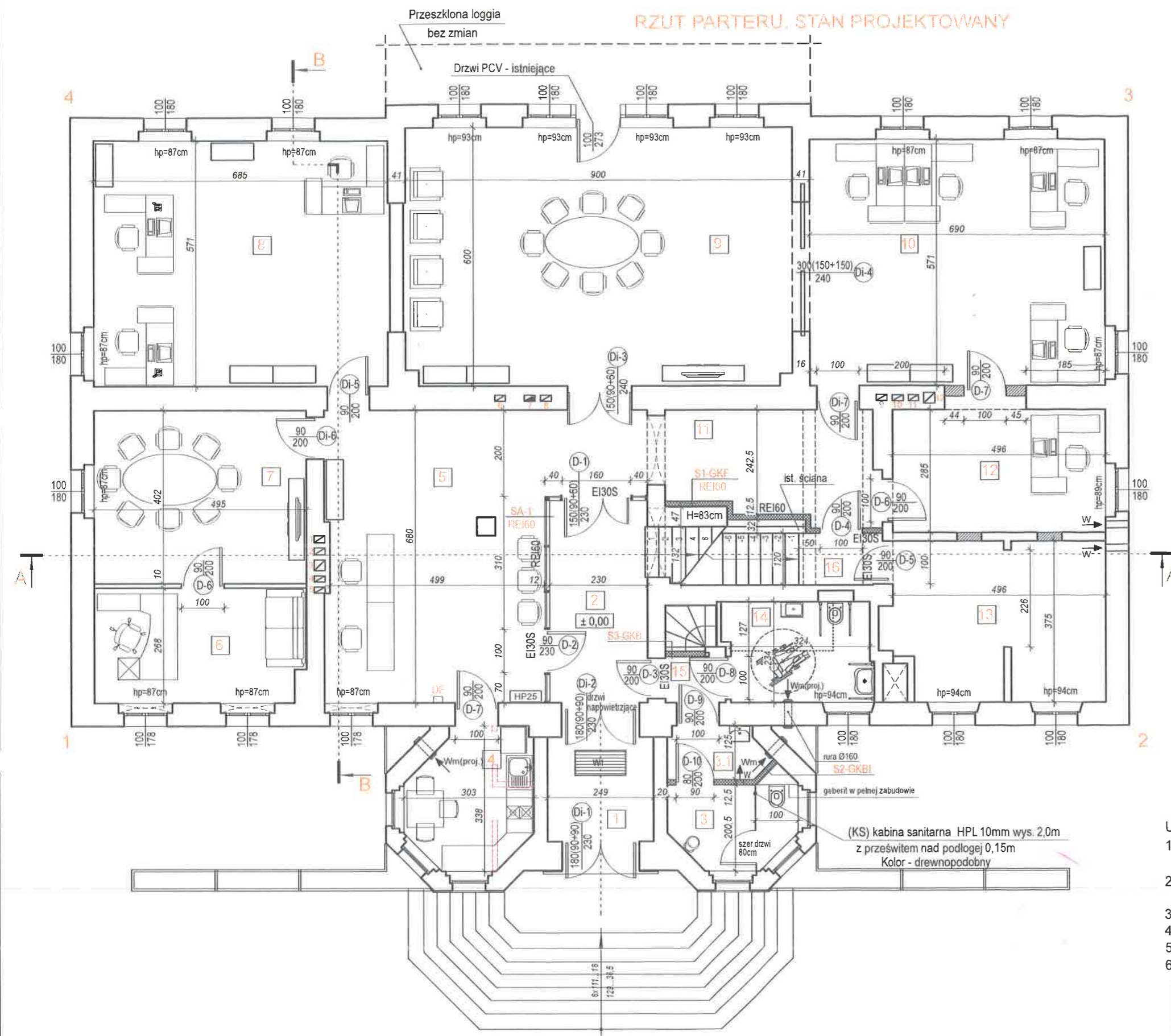

ZESTAWIENIE POMIESZCZEŃ

Nr	Rodzaj pomieszczenia	Pow., m <sup>2</sup>	Posadzka
1	Wiatrołap	7,34	plytki posadzkowe GRES
2	Komunikacja/Kl. schodowa (parter - poddasze)	10,75	plytki posadzkowe GRES
3.1	Przedśionek WC	2,69	plytki posadzkowe GRES
3	WC męski	5,55	plytki posadzkowe GRES
4	Pomieszczenie socjalne	8,58	plytki posadzkowe GRES
5	Sekretariat	39,40	plytki posadzkowe GRES
6	Gabinet dyrektora	13,05	panele winylowe
7	Sala konferencyjna	19,90	panele winylowe
8	Pomieszczenie biurowe	39,26	panele winylowe
9	Sala konferencyjna	53,95	panele winylowe
10	Pomieszczenie biurowe	39,40	panele winylowe
11	Komunikacja	12,02	plytki posadzkowe GRES
12	Pomieszczenie biurowe	14,14	panele winylowe
13	Pomieszczenie gospodarcze	18,17	plytki posadzkowe GRES
14	WC dla osób niepełnosprawnych / damski	8,10	plytki posadzkowe GRES
15	Komunikacja	1,60	plytki posadzkowe GRES
16	Klatka schodowa (piwnica - parter)	4,44	beton/plytki posad. GRES
RAZEM:		298,34m <sup>2</sup>	

## LEGENDA

	Istniejące ściany zewnętrzne z cegły pełnej
	Istniejące ściany wewnętrzne
	SA-1 Ściana aluminiowa z przeszkleniem - REI 60
	Proj. ściana działowa gr. 12cm/24cm z bloczków komórkowych wym. 12x24x59cm, kl 500 na zaprawie klejowej Proj. ściana działowa - system na szkieletie metalowym: (S1) - 2x1,25GKF - 2x1,25GKF gr. 12,5mm - ogniochronna (S2) - 2x1,25GKBI - 2x1,25GKBI gr. 12,5mm (S3) - 2x1,25GKB - 2x1,25GKB gr. 12,5mm
	KS Kabina sanitarna HPL 10mm wys. 2,0m z prześwitem nad podłogę 0,15m Kolor - drewnopodobny
	HP25 Hydrant wewnętrzny
	W-1 Wycieraczka zewnętrzna 120x60*cm
	DF Widiodomofon
	Demontaż ścian

## Uwagi:

- Lokalizacja pionów kanalizacyjnych wg. rysunków sanitarnych.  
Po zakończeniu robót montażowych piony obudować płytami GKI gr.1,25cm
- Istniejące otwory porzerzyć do szerokości pokazanej na rysunku.  
Wysokość otworów musi być nie mniejsza niż 207,5cm
- Drzwi oznaczone symbolen D... - nowe .
- Drzwi oznaczone symbolen Di - istniejące do remontu .
- Istniejące drzwi drewniane Di-1; Di-2; Di-3; Di-4; Di-5; Di-6; Di-7 do czyszczenia i remontu.
- Rozstaw mebli wyłącznie poglądowo.

UL. PIŁSUDSKIEGO 18/5, 55-011 SIECHNICE  
tel. 603 520 230

ARCHIEFEKT Sp. z o.o.

TYTUŁ RYSUNKU:	RZUT PARTERU. Stan projektowany	BRANŻA:	BUDOWLANA
INWESTOR:	POWIAT STRZELIŃSKI ul. Kamienna 10, 57-100 Strzelin	SKALA:	1/100
OBIEKT:	Budynek administracyjno-biurowy w m. Górzec 21 dz. nr 129/5, obręb Górzec, gmina Strzelin	DATA:	12.10.2024
PROJEKTANT br. bud.	mgr inż. TOMASZ PIEKAŁA	NR UPR.:	96/02/DUW
OPRACOWAŁA:	mgr.inż. TATSIANA YURKEVICH	PODPIS:	
		NR RYSUNKU:	A.10

## RZUT PIĘTRA. STAN PROJEKTOWANY

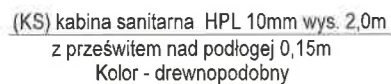







1. Lokalizacja pionów kanalizacyjnych wg. rysunków sanitarnych.  
Po zakończeniu robót montażowych piony obudować płytami GKI gr.1,25cm
2. Istniejące otwory porzerzyć do szerokości pokazanej na rysunku.  
Wysokość otworów musi być nie mniejsza niż 207,5cm
3. Drzwi oznaczone symbolen D... - nowe .

## ZESTAWIENIE POMIESZCZEŃ

Nr	Rodzaj pomieszczenia	Pow., m <sup>2</sup>	Posadzka
1	Komunikacja	44,58	płytki posadzkowe GRES
2	Pokój	12,61	panele winylowe
3	Przedśionek WC	4,48	płytki posadzkowe GRES
4	WC męski	5,64	płytki posadzkowe GRES
5	Zaplecze socjalne	1,30	płytki posadzkowe GRES
6	Pokój	16,51	panele winylowe
7	Pokój	17,30	panele winylowe
8	Przedśionek	1,55	panele winylowe
9	Pokój	11,28	panele winylowe
10	Pokój	12,34	panele winylowe
11	Pokój	15,66	panele winylowe
12	Pokój	11,68	panele winylowe
13	Komunikacja	3,16	panele winylowe
14	Pokój	11,94	panele winylowe
15	Pokój	27,66	panele winylowe
16	Pom. gospodarcze	2,92	płytki posadzkowe GRES
17	Klatka schodowa	14,28	beton
18	Pokój	23,32	panele winylowe
19	Komunikacja	3,40	panele winylowe
20	Pokój	11,02	panele winylowe
21	Pokój	10,38	panele winylowe
22	Pokój	11,39	panele winylowe
23	Przedśionek WC	2,18	płytki posadzkowe GRES
24	WC damski	2,16	płytki posadzkowe GRES
25	Schody	3,05	drewniane
	RAZEM:	281,79m2	
28	Taras	3,19	płytki GRES

## LEGENDA

	Istniejące ściany zewnętrzne z cegły pełnej
	Istniejące ściany wewnętrzne
	SA-2 Ściana aluminiowa z przeszkleniem - REI 60
	Proj. ściana działowa gr. 12cm z bloczków komórkowych wym. 12x24x59cm, kl 500 na zaprawie klejowej
	Proj. ściana działowa - system na szkielecie metalowym: (S2) - 2x1,25GKI - 2x1,25GKI gr. 12,5mm (S3) - 2x1,25GKB - 2x1,25GKI gr. 12,5mm
SHPL-1	Ścianka systymowa HPL 10mm Kolor - drewnopodobny Drzwi w dolnej części z otworem o sumarycznym przekroju 0,022 m2 dla dopływu powietrza.
KS	Kabina sanitarna HPL 10mm wys. 2,0m z prześwitem nad podłogę 0,15m Kolor - drewnopodobny
	Hydrant wewnętrzny
	Demontaż ścian działowych, drzwi wewnętrznych

TYTUŁ RYSUNKU:  
RZUT PIĘTRA. Stan projektowany

**OBIEKT:**  
Budynek administracyjno-biurowy w m. Górzec 21  
dz. nr 129/5, obręb Górzec, gmina Strzelin

NR-UPR:  
96/02/DUW

PODPIS

SKALA  
1/100

DATA:  
12.10.2024

NR RYSUNKU

A.11

RZUT PODDASZA. STAN PROJEKTOWANY

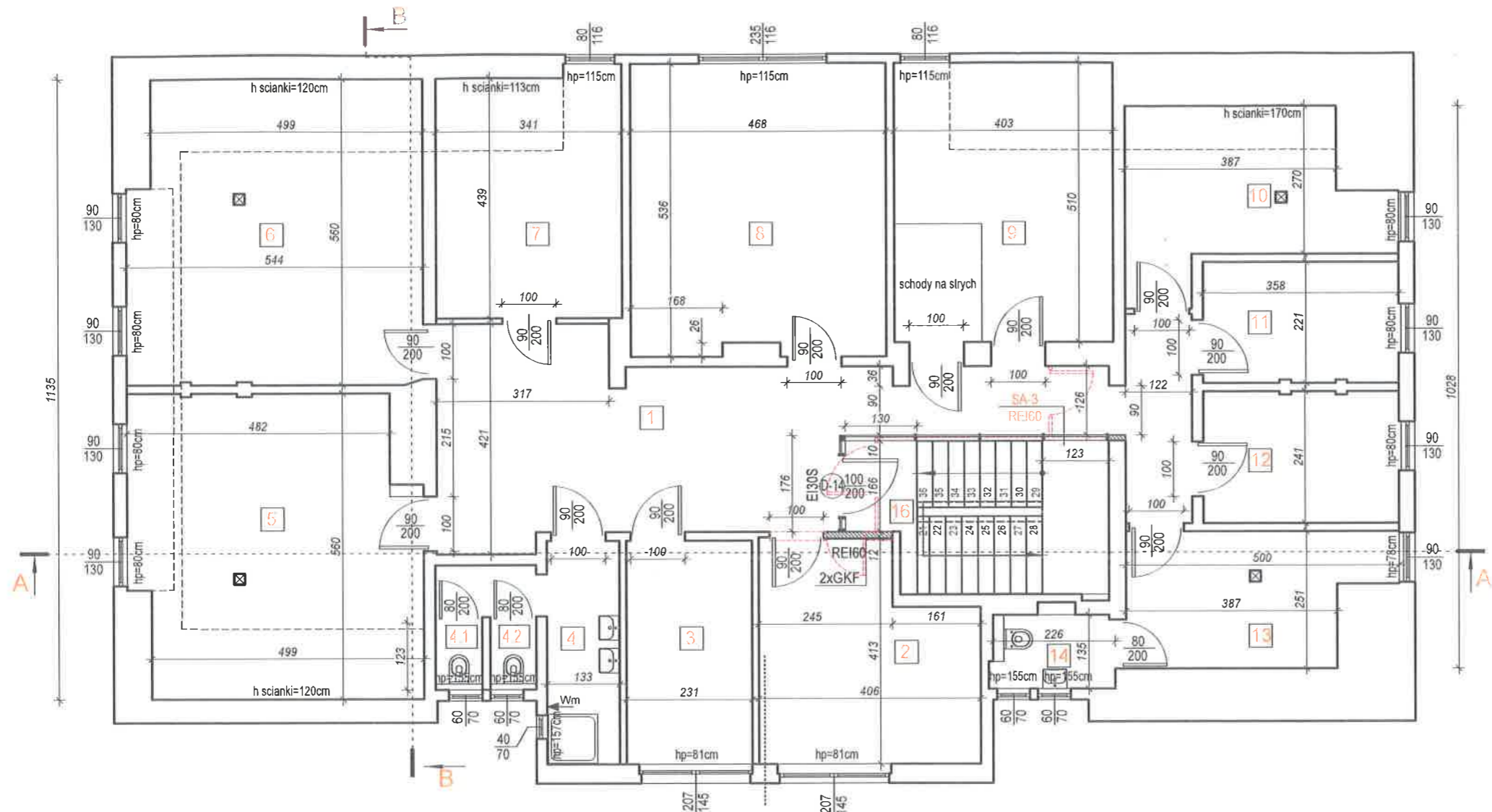

ZESTAWIENIE POMIESZCZEŃ PODDASZA

Nr	Rodzaj pomieszczenia	Pow., m <sup>2</sup>	Posadzka
1	Komunikacja	36,52	plytki posadzkowe GRES
2	Pokój	14,76	panele winylowe
3	Pokój	9,45	panele winylowe
4	Przedsiönek WC	7,35	plytki posadzkowe GRES
4.1	WC - kabina ustöpowa	0,95	plytki posadzkowe GRES
4.2	WC - kabina ustöpowa	0,95	plytki posadzkowe GRES
5	Pokój	28,36	panele winylowe
6	Pokój	29,51	panele winylowe
7	Pokój	15,25	panele winylowe
8	Pokój	24,81	panele winylowe
9	Pokój	20,55	panele winylowe
10	Pokój	12,97	panele winylowe
11	Pokój	7,89	panele winylowe
12	Pokój	8,60	panele winylowe
13	Pom. gospodarcze	10,80	plytki posadzkowe GRES
14	Łazienka	3,08	plytki posadzkowe GRES
15	Komunikacja	6,33	plytki posadzkowe GRES
16	Klatka schodowa	11,48	beton na gładko
RAZEM:		249,61m <sup>2</sup>	

LEGENDA	
	Istniejące ściany zewnętrzne z cegły pełnej
	Istniejące ściany wewnętrzne
	SA-3 Ściana aluminiowa z przeszkleniem - REI 60
	Proj. ściana działowa gr. 12cm z bloczków komórkowych wym. 12x24x59cm, kl 500 na zaprawie klejowej
	Demontaż ścian działowych, drzwi wewnętrznych

- Uwagi:
- Lokalizacja pionów kanalizacyjnych wg. rysunków sanitarnych.  
Po zakończeniu robót montażowych piony obudować płytami GKI gr.1,25cm
  - Istniejące otwory porzerzyć do szerokości pokazanej na rysunku.  
Wysokość otworów musi być nie mniejsza niż 207,5cm
  - Drzwi oznaczone symbolen D... - nowe .

UL. PIŁSUDSKIEGO 18/5, 55-011 SIECHNICE tel. 603 520 230		ARCHIEFEKT Sp. z o.o.	
TYTUŁ RYSUNKU: RZUT PODDASZA. Stan projektowany		BRANŻA: BUDOWLANA	
INWESTOR: POWIAT STRZELIŃSKI ul. Kamienna 10, 57-100 Strzelin		SKALA: 1/100	
OBIEKT: Budynek administracyjno-biurowy w m. Górzec 21 dz. nr 129/5, obręb Górzec, gmina Strzelin		DATA: 12.10.2024	
PROJEKTANT br. bud. mgr inż. TOMASZ PIEKAŁA		NR DOK. / PODPIS: 96/02/DUW	
OPRACOWAŁA: mgr.inż. TATIANA YURKEVICH		A.12	

RZUT STRYCHU. STAN PROJEKTOWANY

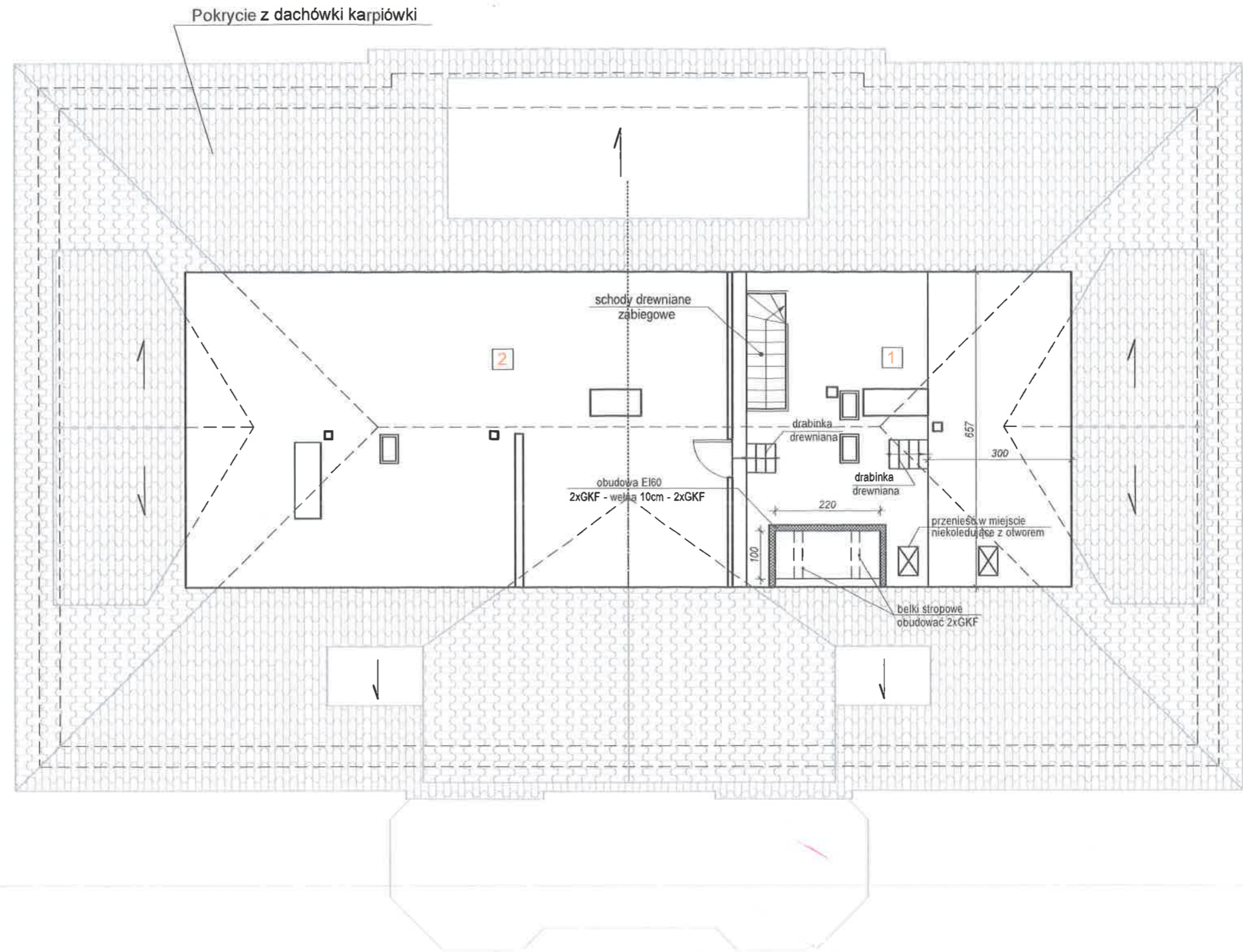

ZESTAWIENIE POMIESZCZEŃ STRYCHU

Nr	Rodzaj pomieszczenia	Pow., m <sup>2</sup>	Posadzka
1	Pom. użytkowe	40,54	panele podłogowe
2	Pom. nieużytkowe	ok. 72,50	deski drewniane

UL. PIŁSUDSKIEGO 18/5, 55-011 ŚIECHNICE  
tel. 603 520 230

ARCHIEFEKT Sp. z o.o.

TYTUŁ RYSUNKU:

RZUT STRYCHU. Stan projektowany

INWESTOR:

POWIAT STRZELIŃSKI ul. Kamienna 10, 57-100 Strzelin

OBIEKT:

Budynek administracyjno-biurowy w m. Górzec 21  
dz. nr 129/5, obręb Górzec, gmina Strzelin

PROJEKTANT br. bud.

mgr inż. TOMASZ PIEKAŁA

NR DYP.

96/02/DUW

PODPIS

OPRACOWAŁA:

mgr.inż. TATSIANA YURKEVICH

BRANŻA:

BUDOWLANA

SKALA

1/100

DATA:

12.10.2024

NR RYSUNKU

A.13

# RZUT DACHU. STAN PROJEKTOWANY

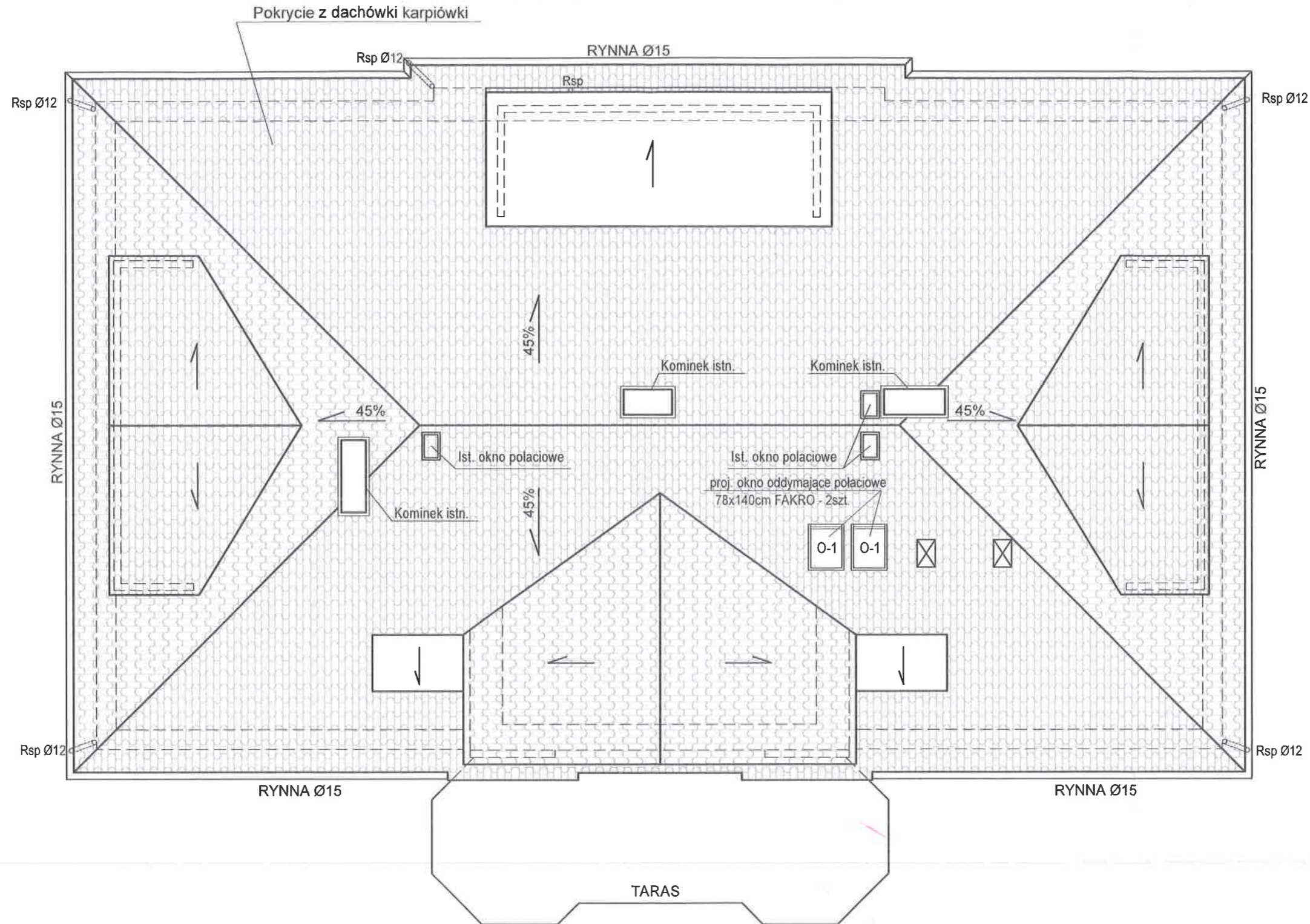

UL. PIŁSUDSKIEGO 18/5, 55-011 SIECHNICE  
tel. 603 520 230

ARCHIEFEKT Sp. z o.o.

TYTUŁ RYSUNKU:

RZUT DACHU. Stan projektowany

INWESTOR:

POWIAT STRZELIŃSKI ul. Kamienna 10, 57-100 Strzelin

OBIEKT:

Budynek administracyjno-biurowy w m. Górzec 21  
dz. nr 129/5, obręb Górzec, gmina Strzelin

PROJEKTANT br. bud.

mgr inż. TOMASZ PIEKALA

NR DOP.

96/02/DUW

PODPIS

OPRACOWAŁA:

mgr.inż. TATSIANA YURKEVICH

BRANŻA:

BUDOWLANA

SKALA

1/100

DATA:

12.10.2024

NR RYSUNKU

A.14

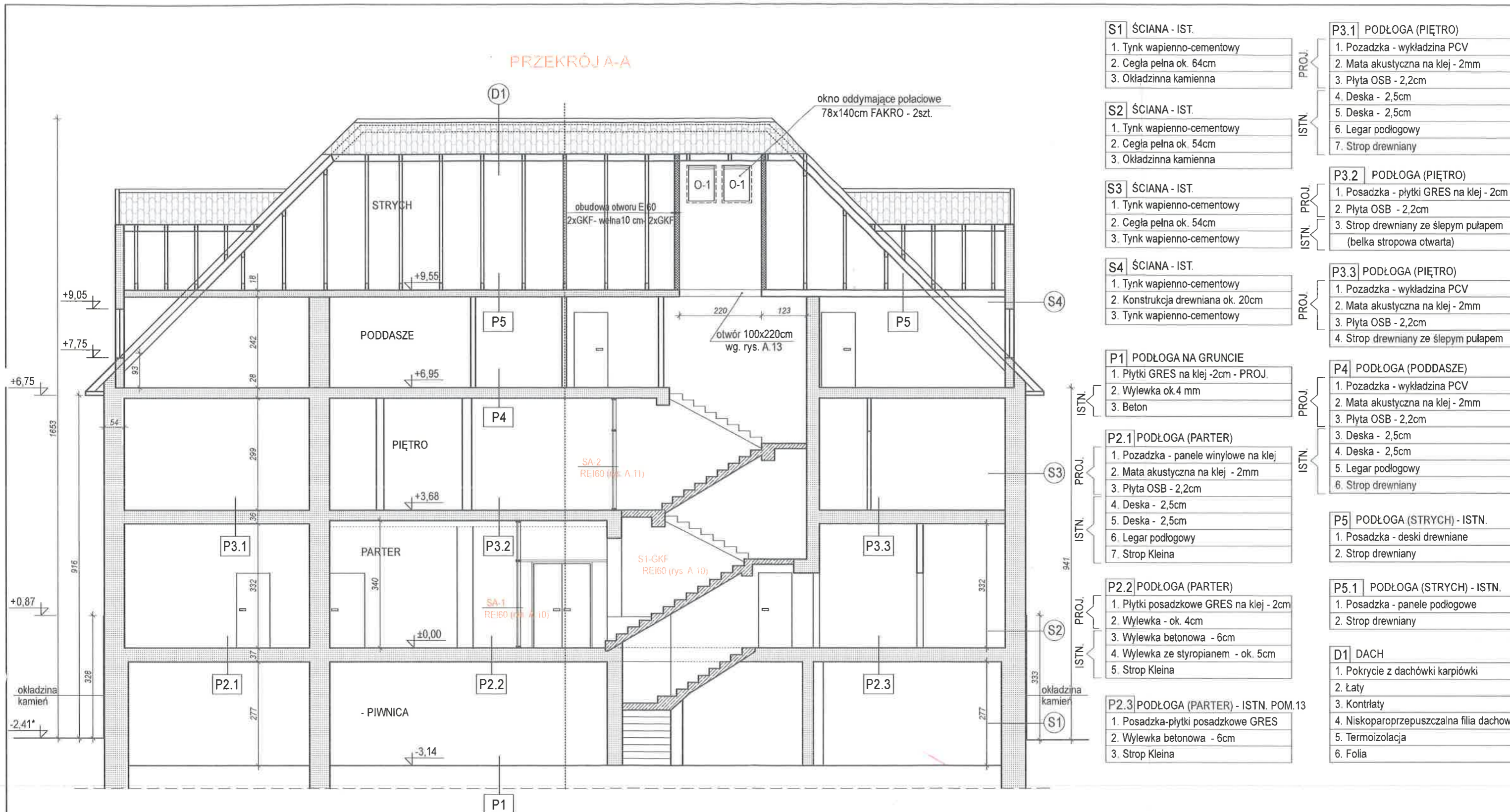

UL. PIŁSUDSKIEGO 18/5, 55-011 SIECHNICE tel. 603 520 230		ARCHIEFEKT Sp. z o.o.	
TYTUŁ RYSUNKU: PRZEKRÓJ A-A. STAN PROJEKTOWANY		BRANŻA: BUDOWLANA	
INWESTOR: POWIAT STRZELIŃSKI ul. Kamienna 10, 57-100 Strzelin		SKALA: 1/100	
OBIĘKT: Budynek administracyjno-biurowy w m. Górzec 21 dz. nr 129/5, obręb Górzec, gmina Strzelin		DATA: 12.10.2024	
PROJEKTANT br. bud. mgr inż. TOMASZ PIEKAŁA		NR DOK. PR.: 96/02/DUW	
OPRACOWAŁA: mgr inż. TATSIANA YURKEVICH		PODPIS: 	
		A.15	

ELEWACJA 1-2



UL. PIŁSUDSKIEGO 18/5, 55-011 SIECHNICE  
tel. 603 520 230

ARCHIEFEKT Sp. z o.o.

TYTUŁ RYSUNKU:		ELEWACJA 1-2. STAN PROJEKTOWANY	
INWESTOR:		POWIAT STRZELIŃSKI ul. Kamienna 10, 57-100 Strzelin	
OBIEKT:		Budynek administracyjno-biurowy w m. Górzec 21 dz. nr 129/5, obręb Górzec, gmina Strzelin	
PROJEKTANT br. bud.	NR WPR.	PODPIS	
mgr inż. TOMASZ PIEKAŁA	96/02/DUW		
OPRACOWAŁA:			
mgr.inż. TATSIANA YURKEVICH			

BRANŻA:	BUDOWLANA
SKALA	1/100
DATA:	12.10.2024
NR RYSUNKU	A.16

ZESTAWIENIE STOLARKI DRZWIOWEJ

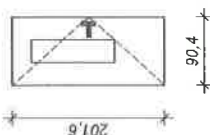
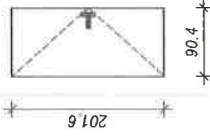
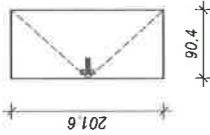
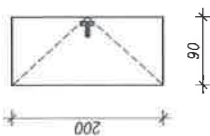
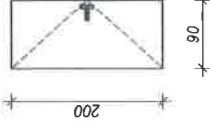
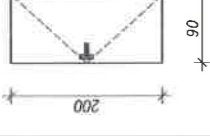
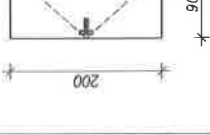
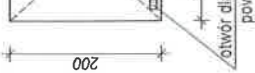
symbol	D-3	D-4	D-5	D-6		D-7		D-8
	wewnętrzne	wewnętrzne	wewnętrzne	PIWNICA	PARTER	PIWNICA	PARTER	
schemat elewacja od zewnątrz								
	S	1042	1042	1042	1000	1000	1000	1000
	H	2100	2100	2100	2100	2100	2100	2100
	S	904	904	904	900	900	900	900
H	2016	2016	2016	2000	2000	2000	2000	
Kierunek otwierania	drzwi Lewe	drzwi Lewe	drzwi Prawe	drzwi Prawe				
Ilość (szt.)	piwnica: 0 parter: 1 piętro: 0 poddasze: 0	piwnica: 0 parter: 1 piętro: 0 poddasze: 0	piwnica: 0 parter: 1 piętro: 0 poddasze: 0	piwnica: 1 parter: 0 piętro: 0 poddasze: 0	piwnica: 0 parter: 2 piętro: 0 poddasze: 0	piwnica: 8 parter: 0 piętro: 0 poddasze: 0	piwnica: 0 parter: 2 piętro: 0 poddasze: 0	
RAZEM Ilość (szt.)	1	1	1	1	2	8	2	
UWAGI:	Drzwi drewniane przeciwpożarowe EI30S, dymoszczelne z samozamykaczem. Przeszklenie: szyba bezpieczna ognioochronna przeźroczysta o wymiarach 30cm x 110cm Kolor - ciemny dąb	Drzwi drewniane przeciwpożarowe EI30S, dymoszczelne z samozamykaczem. Kolor - ciemny dąb	Drzwi PCV Kolor - drewnopodobny	Drzwi PCV Kolor - drewnopodobny	Drzwi drewniane płytowe Kolor - ciemny dąb	Drzwi drewniane płytowe Kolor - ciemny dąb	Drzwi drewniane płytowe w dolnej części z otworem o sumarycznym przekroju 0,022m2 dla dopływu powietrza. Kolor - ciemny dąb	
Przed zamówieniem stolarki należy sprawdzić wymiary na budowie								



WOJEWÓDZA DOLNOŚLĄSKI  
RR.IX.U-1.7131.7132-138802

Wrocław, dnia 9 grudnia 2002 r.

## DECYZJA

Na podstawie art. 104 § 1 i 2 Kodeksu postępowania administracyjnego (tękt jednolity Dz. U. z 2000 r. Nr 98, poz. 1071, z późniejszymi zmianami) i art. 12 ust. 3 Dz. U. z 1997 r. Nr 12, art. 14 ust. 1 pkt 2 ustawy z dnia 7 lipca 1994 r. - Prawo budowlane (tękt jednolity Dz. U. z 2000 r. Nr 105, poz. 1125, z późniejszymi zmianami) oraz § 9 ust. 1 rozporządzenia Ministra Gospodarki Przemysłu i Budownictwa z dnia 30 grudnia 1994 r. w sprawie samodzielných funkcji technicznych w budownictwie (Dz. U. z 1995 r. Nr 8, poz. 38, z późniejszymi zmianami), w związku z dnia 15 lutego 2002 r. o zmianie ustawy o samorządach zawodowych architektów, inżynierów budownictwa oraz urbanistów (Dz. U. Nr 23, poz. 221)

## n a d a j e

Panu Tomaszowi Ludwikowi Pękale  
magistrowi inżynierowi z kierunku budownictwo  
urodzonemu dnia 20 sierpnia 1971 we Wrocławiu

UPRAWNIENIA BUDOWLANE  
numer ewidencyjny: 86/02/DUW

do projektowania i do kierowania robotami budowlanymi bez ograniczeń  
w specjalności konstrukcyjno-budowlanej

## UZASADNIENIE

Komisja egzaminacyjna powołana przez Wojewodę Dolnośląskiego Zarządzeniem nr 46 z dnia 17 marca 1999 r. (Dz. Urz. Nr 6, poz. 205, z późniejszymi zmianami) stwierdziła, że Pan Tomasz Ludwik Pękale posiada wymagane prawem wykształcenie i praktykę zawodową konieczną do uzyskania uprawnień budowlanych w ww. specjalności i uzyskał pozytywny wynik egzaminu na uprawnienia budowlane. W związku z powyższym orzekam, jak w sentencji.  
Od niniejszej decyzji przysługuje odwołanie do Głównego Inspektora Nadzoru Budowlanego po pośrednictwem Wojewody Dolnośląskiego w terminie 14 dni od daty czynienia decyzji.

## Orzeczenie:

1. Pan Tomasz Ludwik Pękale  
ul. M. Konopnickiej 8/4  
57-100 Strzelin
2. Główny inspektor  
Nadzoru Budowlanego
3. a/s



Zaświadczenie  
o numerze weryfikacyjnym:  
DOS-ZLZ-692-6RH \*

Pan Tomasz Ludwik Pękale o numerze ewidencyjnym DOS/BO/0428/03  
adres zamieszkania ul. M. Konopnickiej 8/4, 57-100 Strzelin  
jest członkiem Dolnośląskiej Okręgowej Izby Inżynierów Budownictwa i posiada wymagane  
ubezpieczenie od odpowiedzialności cywilnej.  
Niniejsze zaświadczenie jest ważne od 2024-03-01 do 2024-12-31.

Zaświadczenie zostało wygenerowane elektronicznie i opatrzone bezpiecznym podpisem elektronicznym  
weryfikowanym przy pomocy ważnego kwalifikowanego certyfikatu w dniu 2024-03-11 roku przez:  
Janusz Szczepański, Przewodniczący Rady Dolnośląskiej Okręgowej Izby Inżynierów Budownictwa.

Zgodnie z art. 78<sup>1</sup> K.c.  
§ 1. Do zachowania elektronicznej formy czynności prawnej wystarcza złożenie oświadczenia woli w postaci elektronicznej i opatrzenie go  
kwalifikowanym podpisem elektronicznym.  
§ 2. Oświadczenie woli złożone w formie elektronicznej jest równoważne z oświadczeniem woli złożonym w formie pisemnej.

\* Weryfikację poprawności danych w niniejszym zaświadczeniu można sprawdzić za pomocą numeru weryfikacyjnego zaświadczenia na  
stronie Polskiej Izby Inżynierów Budownictwa [www.pib.org.pl](http://www.pib.org.pl) lub kontaktując się z Biurem Właściwej Okręgowej Izby Inżynierów  
Budownictwa.

